Produktdatenblatt

64653 HLX

Halogenlampen mit Reflektor MR16

Produktfamilien-Eigenschaften

- Füllgas Xenon anstelle von Krypton (XENOPHOT HLX-Ausführung)
- Bis zu 10 % höherer Lichtstrom bei gleicher Leistungsaufnahme (XENOPHOT HLX-Ausführung)

© 2023, OSRAM GmbH. Alle Rechte vorbehalten.

Technische Daten

Produktinformation

Bestellnummer	64653 HLX

Elektrische Daten

Nennspannung	24,0 V
Nennleistung	250,00 W

Photometrische Daten

Farbtemperatur	3400 K
Nennlichtstrom	900 lm
Maximale Farbtemperatur	3200 K
Farbwiedergabeindex Ra	100

Lichttechnische Daten

Auflagemaß	35,0 mm

Abmessungen & Gewicht

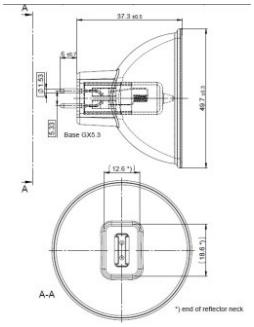

Durchmesser	51,0 mm
Länge	44,5 mm

Lebensdauer

Lebensdauer	50 h

Zusätzliche Produktdaten

Beschichtung	True
Sockel (Normbezeichnung)	GX5.3
Mindestdurchmesser des Lampengehäuses	51.0 mm

© 2023, OSRAM GmbH. Alle Rechte vorbehalten.

Einsatzmöglichkeiten

Kühlung	Forciert
Brennstellung	Beliebig

Zertifikate & Standards

EEI – Energieeffizienzklasse	B

Klassifikationen

ANSI-Code	ELC
LIF	A1/259
Bestellnummer	64653 HLX

Umwelt Informationen

Informationen gemäß Art. 33 der EU Richtlinie (EC) 1907/2006 (REACh)	
Datum der Deklaration	19-01-2022
Primäre Erzeugnisnummer	4052899329348 | 4055462168436
Stoff der Kandidatenliste 1	No declarable substances contained
SCIP Deklarationsnummer	In Vorbereitung

Länderspezifische Informationen

EAN	METEL-Code	SEG-No.	STK-Nummer	UK Org
4052899329348	-	-	4736553	-

© 2023, OSRAM GmbH. Alle Rechte vorbehalten.

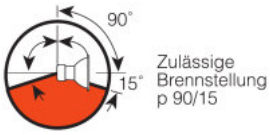

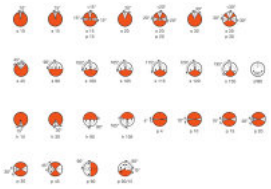

Verpackungsinformationen

Produkt-Code	Produkt-Bezeichnung	Verpackungseinheit (Stück pro Einheit)	Abmessungen (Länge x Breite x Höhe)	Volumen	Gewicht brutto
4052899329348	64653 HLX	Faltschachtel 1	46 mm x 46 mm x 58 mm	0.12 dm³	37.00 g
4052899329355	64653 HLX	Versandschachtel 20	238 mm x 105 mm x 123 mm	3.07 dm³	792.00 g

Die genannten Produktnummern beschreiben die kleinste bestellbare Mengeneinheit. Eine Versandeinheit kann mehrere Einzelprodukte beinhalten. Als Bestellmenge verwenden Sie bitte das Ein- oder Mehrfache einer Versandeinheit.

Referenzen / Verweise

Weitere technische Informationen können Sie folgender OSRAM-Broschüre entnehmen:
"Technik/Anwendung Halogen-Niedervoltglühlampen"
"Halogen lamps, low and medium voltage for entertainment, technical and medical applications" Querverweisliste

Haftungsausschluss

Änderungen und Irrtümer vorbehalten. Vergewissern Sie sich, dass Sie immer den neuesten Stand verwenden.

© 2023, OSRAM GmbH. Alle Rechte vorbehalten.